ОТ ПОСТУПЛЕНИЯ ДО ТРУДОУСТРОЙСТВА:
НКПТиУ впервые провёл День открытых дверей онлайн

Региональный чемпионат «WorldSkillsRussia» - это не только состязания в профессиональном мастерстве, но и обширная деловая программа. С учетом эпидситуации, в рамках VI чемпионата все конференции и круглые столы проходили в онлайн-формате.

Представители ЦОП (Центра опережающей подготовки) и областного минобразования, педагоги НКПТиУ и других колледжей региона, эксперты и работодатели делились опытом и общались на самые разные темы: от юниорского движения WorldSkills и истории движения в Ростовской области до системы дополнительного образования в рамках WorldSkills.

Параллельно – тоже онлайн - проводились мероприятия профориентационной программы.

День открытых дверей

Впервые это масштабное событие проходило не в стенах колледжа, а в формате трансляции. Раньше каждый День открытых дверей превращался в трёхдневный марафон мастер-классов и экскурсий, презентаций и инсталляций, творческих номеров и дефиле, которые помогали школьникам и родителям познакомиться со всеми специальностями колледжа и сделать правильный выбор. Это было кипуче, масштабно и празднично, гости с головой окунались в особую атмосферу НКПТиУ.

Но как показать и рассказать обо всех специальностях колледжа в куцем формате онлайн-трансляции? Выход нашли: студенты провели для абитуриентов видео-экскурсию по всем учебным корпусам. С этого видеоролика и начался эфир Дня открытых дверей 25 февраля.

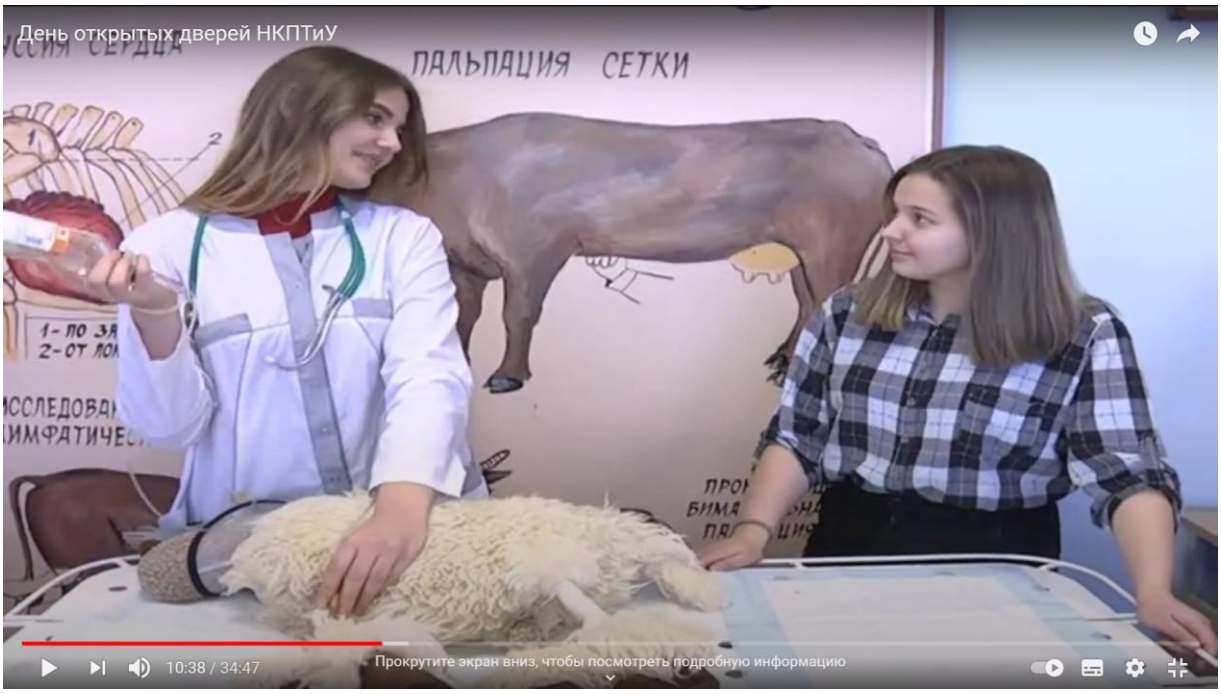

В аудиториях, на учебном полигоне и в мастерских ребята рассказывали – и показывали - чем завтрашним выпускникам предстоит заниматься на работе, если закончить, например, «Земельно-имущественные отношения», «Защиту в чрезвычайных ситуациях», «Организацию перевозок и управление на транспорте» или ещё дюжину специальностей, по которым можно получить диплом в НКПТиУ.

Затем зрителей трансляции поприветствовала директор НКПТиУ **Галина Григорьева**, а ответственный секретарь приёмной комиссии колледжа **Надежда Нескина** ответила на самые популярные вопросы абитуриентов и родителей: от «Какие документы нужны для поступления?» и «Есть ли у колледжа общежитие?» до величины проходных баллов, описания вступительных испытаний и графика работы приёмной комиссии.

В завершение трансляции выступили замдиректора по учебной работе **Елена Аносова**, замдиректора по производственному обучению и дополнительному образованию **Светлана Мамаева** и специалист допобразования НКПТИу **Анастасия Ситникова.**

Они рассказали, какими образовательными возможностями обладает колледж, как организована учебная и производственная практики и какие перспективы открываются перед выпускниками учебного заведения (крупнейшего не только в Новочеркасске, но и во всей Ростовской области!)

Трансляция Дня открытых дверей сохранена на официальном канале НКПТиУ в YouTube. Посмотреть видео можно по ссылке

Твой карьерный старт

Банки и рестораны, салоны красоты и ветеринарные клиники, автомастерские и магазины, гостиницы и кафе, пожарные и спасатели… Специальности НКПТиУ окружают нас на каждом шагу!

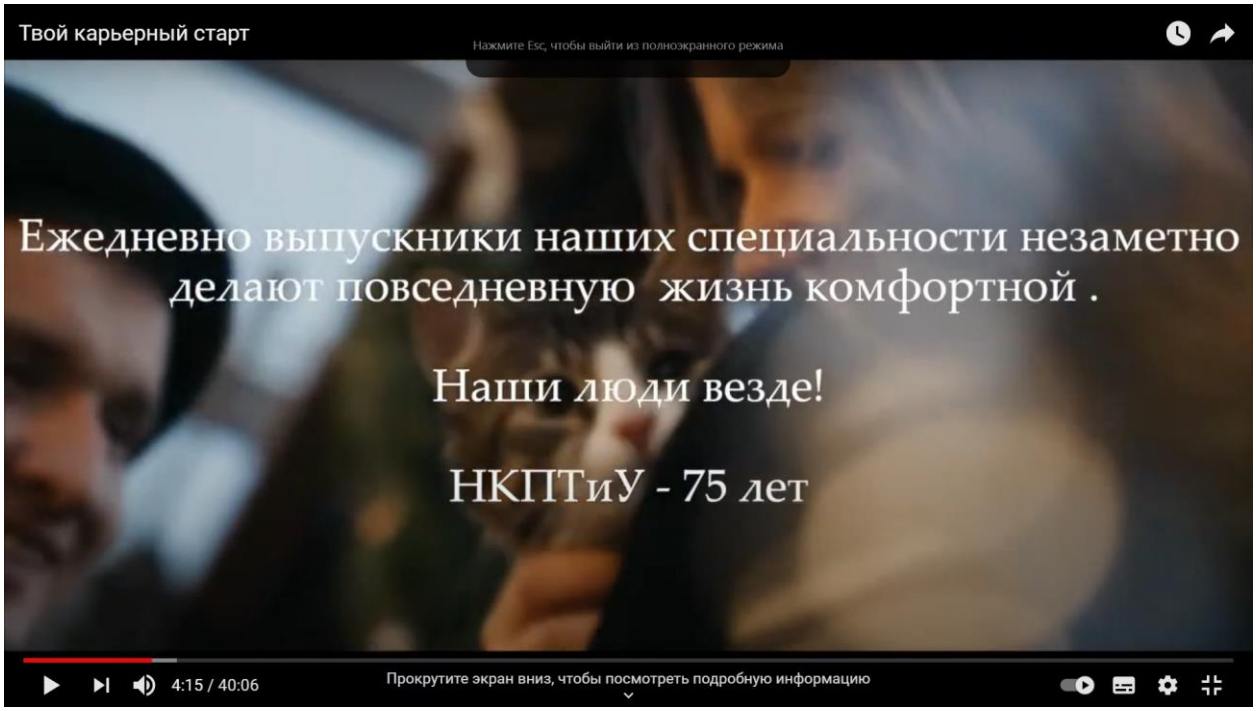

Если в первый день зрители трансляции познакомились со специальностями колледжа и узнали об особенностях учебного процесса, то во второй день - 26 февраля - узнали, как обстоят дела с трудоустройством выпускников НКПТиУ.

Сегодняшние студенты рассказывали, почему выбрали свою специальность, каково им учиться в НКПТиУ и кем они видят себя в будущем. Те, кто окончил колледж (кто-то недавно, а кто-то уже много лет назад) делились своим опытом: как искали работу и строили карьеру, довольны ли выбором профессии, насколько она востребована и хорошо оплачиваема, почему абитуриентам стоит обратить внимание на ту или иную специальность.

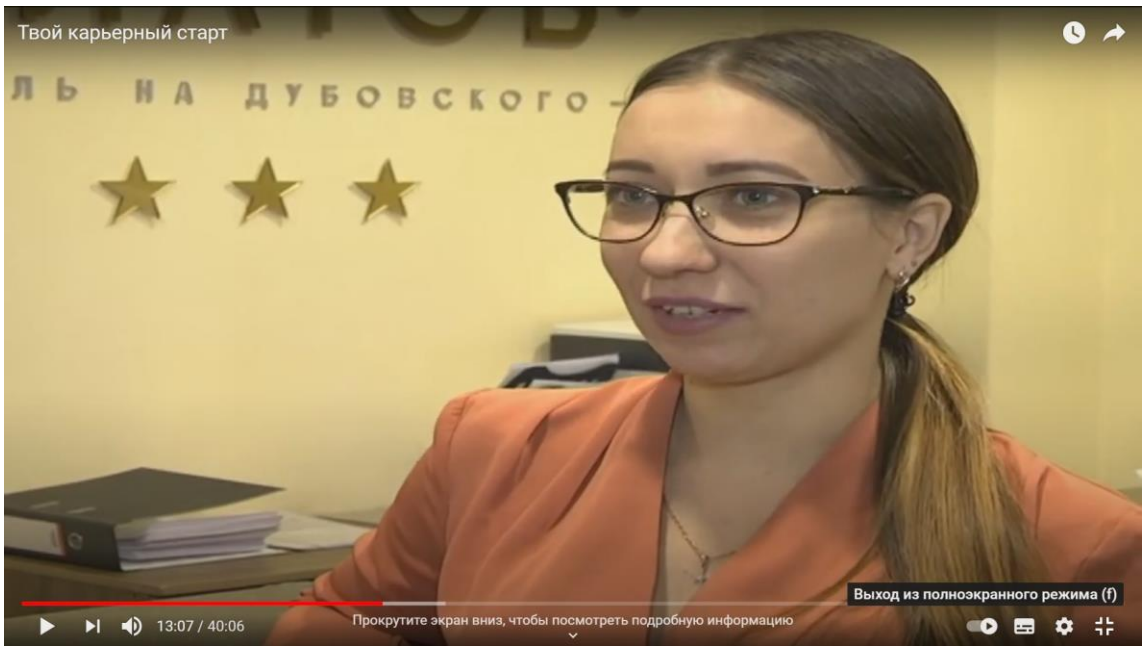

Профконсультант по содействию трудоустройству выпускников НКПТиУ **Наталья Романец** рассказала о Школе выпускника, которая уже не первый год действует в колледже и содействует трудоустройству молодых специалистов. В рамках Школы студенты учатся, например, составлять эффективное резюме и успешно проходить собеседования, повышают стрессоустойчивость и развивают навык работы в команде.

Курс Школы завершается Днём карьеры. На это мероприятие к выпускникам приходят работодатели с реальными вакансиями. Программы дополнительного образования и сотрудничество с предприятиями социального партнёрства помогают студентам погрузиться в профессию и способствуют тому, что выпускники НКПТиУ имеют высокий уровень практической подготовки и внушительный процент трудоустроенных по специальности.

Во второй части к трансляции подключилась руководитель молодёжного направления компании HeadHunter.ru **Ирина Святицкая**. Она представила презентацию «Как найти работу молодому специалисту».

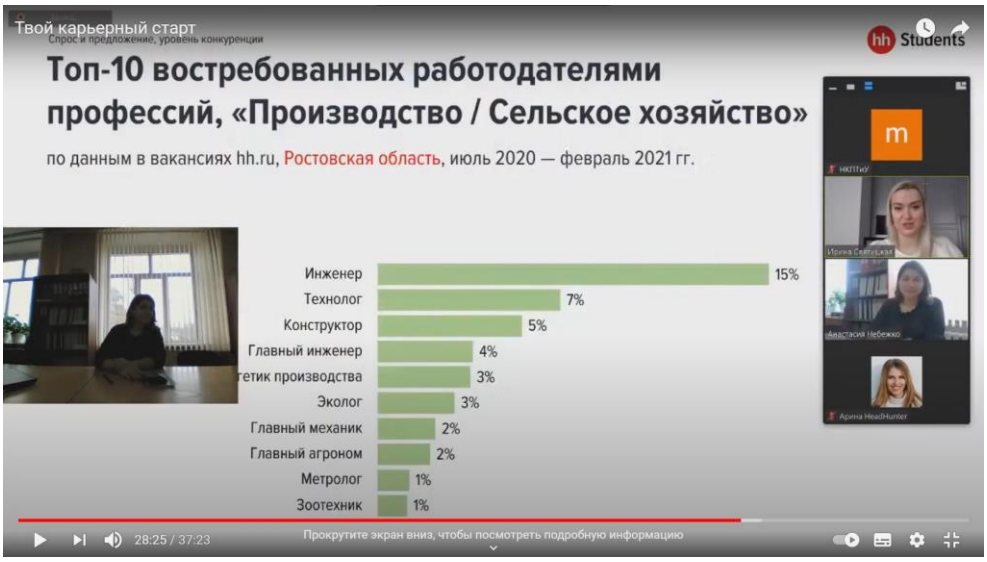

HH.ru – один крупнейших в мире порталов по трудоустройству, здесь размещены сотни тысяч вакансий и миллионы резюме. За 20-летнюю историю ресурса собрана аналитика по всем аспектам российского рынка труда.

Так что зрителям было что послушать: от уровня безработицы, рейтинга вузов и колебаний на рынке труда в кризисные годы до размера зарплат дворников в период недавних сильнейших снегопадов. Графики и диаграммы помогли наглядно представить все цифры статистики и понять, какие профессии востребованы на рынке труда сегодня и какие, скорее всего, будут пользоваться спросом завтра.

Посмотреть полное видео этой трансляции можно по ссылке.

Территория самовыражения и самореализации

Главное богатство колледжа – его студенты. Все как на подбор - талантливы и активны. Неудивительно: НКПТиУ – это не просто образовательное учреждение. Это площадка, которая позволяет раскрывать свой потенциал, развиваться с учетом индивидуальных потребностей каждого. Об этом рассказала гость третьей трансляции - завотделом воспитательной работы НКПТиУ **Ольга Власова.**

Творческая жизнь кипит в колледже непрерывно. Участие в конкурсах различного масштаба, недели профессий, концерты и тематические мероприятия… И всегда студенты НКПТУ – в числе победителей и призёров, обладатели кубков и дипломов городского, регионального, федерального и даже международного масштаба.

Занятие здесь находится для каждого, независимо от физических возможностей. Одним из первых в Ростовской области - в 2014 году - НКПТиУ стал участником программы «Доступная среда». Колледж создал условия для обучения слабовидящих, слабослышащих, ребят с нарушениями опорно-двигательной системы, а с 2021 года – и с ментальными нарушениями.

Учащиеся с ОВЗ в НКПТиУ добиваются потрясающих результатов не только в творчестве, но и в спорте. Выпускники и действующие студенты - команда паралимпийцев по легкой атлетике. Один из самых титулованных и знаменитых - **Павел Харагезов**: заслуженный мастер спорта, бронзовый призер паралимпийских игр в Пекине, многократный призер чемпионата мира.

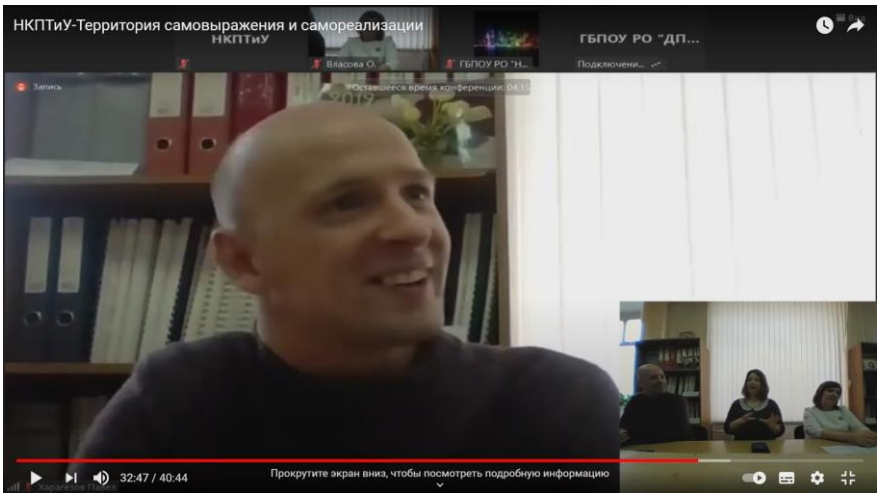

Спорт и творчество – это только вершина айсберга самореализации и самовыражения. Серьёзный импульс развития получают ребята, которые вступают в объединения волонтёров, спасателей и активистов колледжа, и конечно, те, кто становятся участниками чемпионата профессионального мастерства «Ворлдскиллс». Об этом в рамках трансляции рассказали сами студенты.

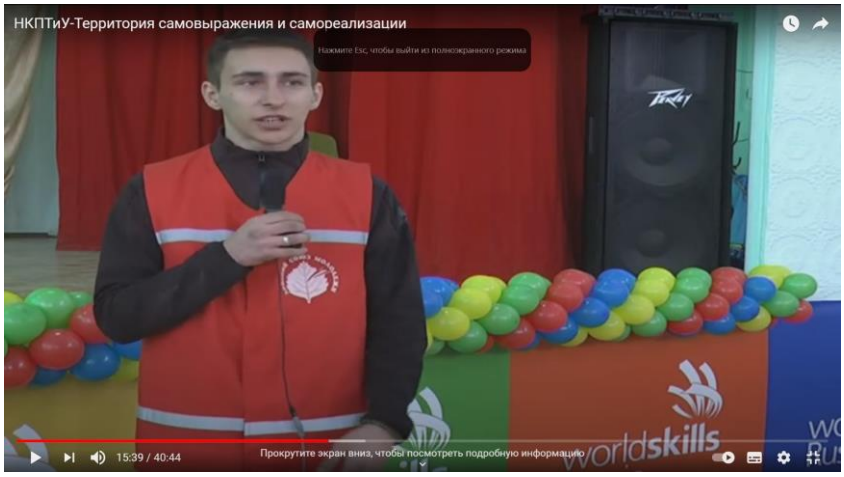

Полностью посмотреть трансляцию можно по ссылке.